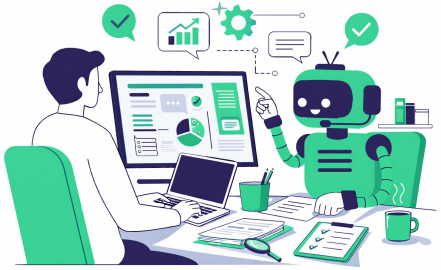

DX Support Training Service

DX化支援研修サービス

ChatGPT業務活用編

「AI、使えてると思う」から
「AI、使いこなせている！」に変える

会社概要

社名.	株式会社グリーンスマイル
代表取締役.	小泉洋平
住所.	埼玉県越谷市南越谷一丁目19番8号 吉澤第一ビル505
設立.	令和3年1月8日
資本金.	1,000,000
URL.	https://green-smile.net

サービス概要（シリーズコンセプト）

「DX化支援研修サービス」シリーズは、DX・生成AI活用を「知る」段階から「現場で使える」段階へ、さらに「組織に定着」する段階まで、段階的に引き上げる研修シリーズです。

各編は単体での導入も可能ですが、シリーズとして導入することで、「スキル習得 → 業務適用 → 組織浸透 → 定着運用」の流れを一気通貫で構築できます。

DX Support Training Service

- 映像制作編
- AI活用実践編
- 業務効率化編
- 生成AI社内浸透編
- 生成AI定着編
- **ChatGPT業務活用編**

このシリーズで実現できること

本シリーズは、生成AIを安全に活用しながら業務を標準化・効率化して生産性を高め、個人の活用に留めず組織全体で再現・定着する運用まで実現します。

01

現場の生産性向上

業務のムダや手戻りを減らし、
標準化と効率化を実現

01

社内展開・定着

活用が一部の人で止まらず、
組織で再現できる運用に落とし込み

02

生成AIの安全運用

使いどころ・注意点・判断手順を理解し、
リスクを下げて活用

こんな法人様に最適な研修内容です

製造・小売・サービス・医療/介護など、幅広い業種の企業・団体にご導入いただいています。

- AIは使っているけど使いこなせているか不安
- 最近、業務が忙しくて他に手が回らなくなってきた
- 現場で使えるAIスキルを身につけたい

主に複数の生成AIの掛け合せについて学びます。

AIを使った業務効率化で、時間とリソースを最大化します。

実践的なAIスキルを短時間で習得し、即利活用が見込めます。

当社の教材が選ばれる理由

理解しやすい内容構成
共感がもてるストーリーの採用により、AI活用のイメージが伝わる！実践で使える！

目的に応じて選べるコース
ビジネスの現場で実践的に活用できるスキルを習得するため、目的に合わせた最適なコースを用意。

直感的に操作可能なプラットフォーム（LMS機能付き）
多くの受講者様から直感的で分かりやすいと高く評価されており、安心して利用できる。

実務で活用できるAIを厳選
数多のAIから実務利用できるAIを厳選。AIの単体利用から掛け合わせた利用方法までを身につけられます。

本研修のストーリー部分の特徴
現場の「あるある」をストーリーで追体験し、失敗ポイントと改善の型を自分ごととして理解できる構成です。

構成の工夫

従来の研修課題

- 内容が硬すぎる(途中で飽きやすい)
- 内容が難しい(学んだことが実務で活かしづらい)
- 活用シーンを想像できない

当社のDX化支援研修サービス

興味関心→擬似体験→実体験→発見・想像

一般的な研修でよくある「飽きやすい」「活用に結びつきにくい」といった課題を解決するために、受講者が実際の活用イメージを描きやすい工夫を随所に取り入れました。
その結果、楽しみながら自然とスキルの応用力が身につく内容になっています。

ChatGPT業務活用編（2026年2月リリース！）

ChatGPT業務活用編

AIの力で課題を解決するストーリー

本教材は、介護現場で起きがちな「記録」「家族説明」「申し送り」「資料作成」「クレーム対応」などを題材にストーリー形式（ケーススタディ）で、ChatGPTの業務活用について学ぶeラーニング教材です。

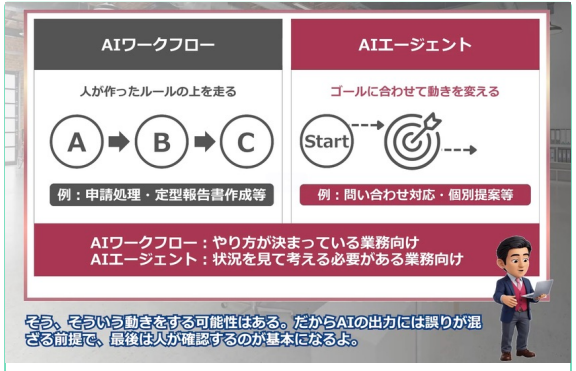

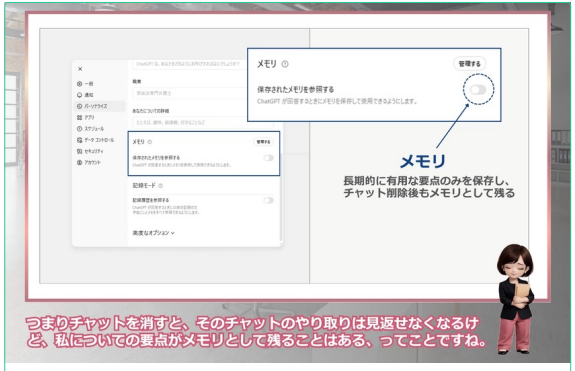

現場を疑似体験できる

ChatGPTの使いどころ・注意点・判断の順番を【現場の状況】としてストーリーで体感できる。

再現できる型が身につく

「よくある場面 → 失敗しやすいポイント → 改善の型」の流れで学び、理解にとどまらず明日から同じ場面で再現できる行動に落とし込める。

他業務にも展開できる

内容は汎用的に設計されているため、介護以外の業務にも適用可能。

各章で学べるAIと活用方法

全14章構成　標準学習時間：約12時間　収録カリキュラム：動画74本　全動画120日間見放題

1章　生成AIの全体像（新人アシスタント視点）
・生成AIを「指示が必要な新人」と捉え、得意領域（下書き・整理・要約）を理解する

2章　「それっぽいのに間違う」理由
・正しさは保証されない前提を学び、点検して仕上げる使い方を身につける

3章　ChatGPTの学習と記録の違い
・パーソナライズ／メモリ／会話記録を整理し、設定で管理できるようにする

4章　基本操作と段取り
・画面操作・履歴整理を押さえ、「たたき台→追加指示→仕上げ」の進め方を習得

5章　画像活用
・写真を起点に質問・加工等を行い、問いを立てて成果物につなげる

6章　PDF活用
・PDFをアップして必要箇所を抽出し、「読む」から「質問して使う」へ転換する

7章　資料作成のはじめ方
・目的・ゴールを言語化し、下書きを整えながら進める型を身につける

8章　音声入力で思考整理
・声で未整理の情報を出し、要点整理と次の一手につなげる

9章　GPTsでクレーム対応を型化
・感情受容→事実整理→再発防止までを、ロールプレイで反復できるようにする

10章　クイズで定着
・クイズ作成・共有で復習を回し、使いながら育てる運用を学ぶ

11章　マークダウンで出力安定
・目的・前提・形式を構造化して渡し、抜け漏れ・ブレを減らす

12章　セキュリティ／著作権
・プラン・設定の違いを理解し、安全に使う判断軸を持つ

13章　習慣化①
・忘却を前提に、日常で使い続ける仕組みを作る

14章　習慣化②
・出力を再編集し、AIと自分の役割分担を判断できるようにする

学習管理システム（LMS）について

1.直観的に分かりやすいデザイン

お客様からも「直観的に分かりやすい」という評価を多数いただいていて安心です。

2.結果の管理

受講者ごとの学習進捗はもちろん、視聴日時の記録をCSVデータで出力が可能です。

3.飛ばし見防止機能付き

受講者にしっかり学んで頂くため、初回のみ飛ばし見防止が作動する設計です。

4.受講完了後の修了証明書発行機能付き

受講を完了した証として修了証明書が発行されます。

プラットフォームイメージ

修了証イメージ

サービス料金

1人:33万円(税別)

全14章構成
標準学習時間:約12時間
収録カリキュラム:動画74本
全動画120日間見放題

AIの利活用に特化した研修をパッケージ化し、
LMS機能(学習管理システム)を有した、
eラーニング動画形式です。

動画視聴後は日常業務にAIを取り入れて取り組む事が容易となり、貴社の業務効率化を強力にバックアップします。

助成金の流れ

ご契約から助成金入金までの流れ

01 ご契約

約10日

02 計画申請

約45日

03 申請許可

約3日

04 研修開始

約45日

05 研修終了

約10日

06 助成金申請

約2～6カ月

07 助成金入金

約2か月

約2～6か月

助成率・助成額について

助成金の活用：厚生労働省の「人材開発支援助成金 事業展開等リスキリング支援コース」の申請が可能です。

研修費用の最大75%が助成金として
支給されるため実質的な費用負担が軽減
助成金を利用しない場合33万円/人（税別）

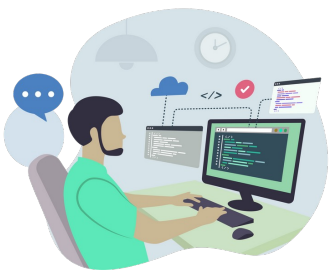

33万円/人

研修費用を
最大75%
削減できます。
（-247,500円）

82,500円/人

※大企業は最大60%の助成となります。
（-198,000円）

お問い合わせ等は下記までお願いいたします。
貴社のDX化推進のお力になれましたら幸いです。

株式会社グリーンスマイル
お問い合わせ先

TEL　048-793-4175
MAIL　ykmktk12826107@yaoo.co.jp